

Índice

Nome do Incidente: Simulado FZA-M-59 DEZEMBRO 2025	Período: Resposta Inicial [09/12/2025 15:18 - 10/12/2025 15:18]
--	---

Período: Resposta Inicial [09/12/2025 15:18 - 10/12/2025 15:18]

Nome do Relatório	Página
ICS 201-1a - Mapa do Incidente	2
ICS 201-2 - Objetivos e Ações Iniciais	3
ICS 201-3 - Organograma Inicial	6
ICS 201-4 - Resumo de Recursos	7
ICS 201-5 - Análise de Segurança e Controle	15

Table of Contents

ICS 201-2 - Objetivos e Ações Iniciais		Nome da versão: ICS 201-2	
Nome do Incidente: Simulado FZA-M-59 DEZEMBRO 2025		Resposta Inicial [09/12/2025 15:18 - 10/12/2025 15:18]	
Prioridades			
Pessoas (Garantir a Vida)			
Meio Ambiente (Preservação Ambiental)			
Imagem (Preservação da reputação Petrobras)			
Objetivos da Resposta Inicial			
Garantir a segurança das equipes de resposta e público interno			
Monitorar, resgatar, transportar e reabilitar fauna impactada			
Manter as partes interessadas informadas das atividades de resposta			
Ações Atuais			
Data/Hora	Ação/Evento/ Notas		
11/12/2025 13:33	214 - Seção de Articulação: Comunicação de acompanhamento ao MRE (DPBR-2025- 00128)		
11/12/2025 13:27	214 - Seção de Articulação: Comunicação de atualização do incidente para IBAMA (DPBR-2025- 00138)		
11/12/2025 12:53	214 - Seção de Articulação: Comunicação de atualização de Aviso aos Navegantes (DPBR-2025- 00181)		
11/12/2025 12:49	Emissão do Aviso aos navegantes do vazamento de óleo no Poço Morpho		
11/12/2025 12:29	Petrobras enviou um comunicado a Sociedade Civil / Comunidades sobre o incidente de segurança durante perfuração do poço Morpho.		
11/12/2025 12:29	Foram encerradas as atividades de campo das embarcações offshore e não haverá envio de animais para o CAF Belém e Quarentena Belém.		
11/12/2025 11:28	Atualizado o status dos animais em atendimento no CAF Oiapoque e Quarentena.		
11/12/2025 11:15	Chegada no CAF das tartaruga verde e pente (ocorrência 5 e 8.2)		
11/12/2025 11:02	Chegada na quarentena para atendimento do Atobá (ocorrência 7)		
11/12/2025 10:57	Chegada no CAF da carcaça da tartaruga pente (ocorrência 8.1)		
11/12/2025 10:50	PR-OHE pousou (tabletop) em SBOI.		
11/12/2025 10:18	Iniciado a desmobilização da embarcação CRONOS.		
11/12/2025 07:36	Voo decolou em direção à sonda NS-42 para resgate de fauna (ocorrência 5; 7; 8.1 e 8.2)		
11/12/2025 06:15	Animais resgatados com entrada na quarentena dentro dos tempos permitidos. Ocorrências 3; 4.1 e 4.2 (Aves: 1 Mandrião e 2 bobo grande.		
10/12/2025 18:47	Animais resgatados com entrada na quarentena dentro dos tempos permitidos. Ocorrência 6.1 e 6.2		
10/12/2025 18:18	Resgate das tartarugas de pente (8.1 e 8.2) pela BARU		
10/12/2025 17:32	OCORRÊNCIA 8.1 e 8.2: 1 tartaruga pente viva 80% oleada e 1 carcaça de tartaruga pente (30% oleada) próximo à Baru. Latitude: 05°13'633"N Longe: 50°14'385"W		
10/12/2025 16:51	Atualização sobre o estado atual dos animais atendidos hoje (10/12/2025) no CAF Oiapoque: 1.1. Procellaria aequinoctialis 70% oleado, vivo, magro (2/4) e com temperatura 36°C 1.2. Caretta caretta 50% oleada, vivo, magro (2/4), 2.1. Oceanites oceanicus 70% oleado, vivo, bom score corporal (3/4), temperatura 39°C 2.1. Oceanites oceanicus 30% oleado, vivo, magro (2/4), temperatura 36°C Os animais estão adequadamente acomodados para conforto térmico e permanecem em repouso.		
10/12/2025 16:30	Pouso da Aeronave PR-OHE em SBOI		
10/12/2025 15:18	Resgate das duas aves trinta-réis real (ocorrência 06) 50% oleadas pela Mineral IV realizado. Píer da marinha ETA:18:20h em direção à quarentena.		
10/12/2025 15:10	Análises de Risco atualizada (ICS-215A) para o transbordo de fauna entre embarcações e Sonda NS-42 e vice-versa.		
ICS 201-2 - Objetivos e Ações Iniciais		Updated 11/12/2025 15:30 UTC -3:00	
INCIDENT ACTION PLAN SOFTWARE™		Impresso 11/12/2025 15:34 UTC -3:00	3 of 16
			© TRG

ICS 201-2 - Objetivos e Ações Iniciais		Nome da versão: ICS 201-2	
Nome do Incidente: Simulado FZA-M-59 DEZEMBRO 2025		Resposta Inicial [09/12/2025 15:18 - 10/12/2025 15:18]	
10/12/2025 14:56	Resgate do Atobá de pé vermelho (ocorrência 07), 30% oleado, pela embarcação Baru.		
10/12/2025 14:32	Ocorrência 07 - Atobá oleado avistado próximo à embarcação Baru.		
10/12/2025 14:32	OCORRÊNCIA 07: Atobá oleado avistado próximo à Baru.		
10/12/2025 14:16	Ocorrência 06 - PAF UAÇA comunica que um pescador na Catraia Loiel de Lynx, na foz do rio Oiapoque encontrou duas aves oleadas. Coordenadas: 4°19'12.3"N 51°38'32.6"W. A Mineral IV esta em acionamento para realizar a captura.		
10/12/2025 14:10	Aeronave comunicou o avistamento do grupo com 10 golfinhos (Delphinus delphis) nas coordenadas 50°08'26,9288"W 5°08'53,3786"N, se deslocando para a leste.		
10/12/2025 13:59	Foi disponibilizado o formulário de ICS-232, Sensibilidade Ambiental.		
10/12/2025 13:56	Resgate da tartaruga (ocorrência 05) pela embarcação BARU às 13H56.		
10/12/2025 13:30	Aeronave PR-OHE decolou de SBOI para missão de fauna		
10/12/2025 13:00	Ocorrência 05 - próximo à embarcação BARU foi avistada uma tartaruga verde oleada 30%. Coordenada: Lat: 5°13'43"N Long: 50°13'57"W		
10/12/2025 10:21	Tartaruga cabeçuda (ocorrência 01) entregue no CAF		
10/12/2025 10:06	A embarcação Princesa do Mar informou que avistou um grupo com aproximadamente 10 golfinhos nas coordenadas 5° 09' 59"N 50° 30' 39"W nadando na direção noroeste.		
10/12/2025 09:42	Resgatadas as duas pardelas de bico-preto (ocorrência 04) pela embarcação MCE. Ambas 50% oleadas.		
10/12/2025 09:39	Mineral III chegou no píer da marinha para desembarque da ocorrência 01 (01 pardela-preta, 01 tartaruga cabeçuda e 02 alma de mestre)		
10/12/2025 08:34	Ocorrência (04) duas aves pardelas de bico preto oleadas. Coordenadas para o resgate 5°13'34"N , 50°13'38"W		
10/12/2025 08:28	Atendimento pela equipe de saúde da PAF Uaçá às 20h50 de 09/12 (tripulante da embarcação). Quadro clínico simples, liberado após medicação.		
10/12/2025 08:11	Os animais capturados no dia de ontem (09/12/2025) permanecem no mesmo estado de saúde que foram encontrados. Maiores detalhes serão enviados após chegada no CAF Oiapoque.		
10/12/2025 07:14	Ocorrência (03) de uma ave Mandrião 50% oleada próximo à embarcação MCE. Coordenadas: 5°13'43,08"N, 50°13'49,44"W		
10/12/2025 07:13	Transbordo Cronos - Mineral III: 01 pardela-preta, 01 tartaruga cabeçuda e 02 alma de mestre. Destino: Unidade de Quarentena Oiapoque/AP. ETA Píer da Marinha: 10h		
09/12/2025 18:02	Ocorrência (02) de duas aves almas mestres encontradas oleadas. Deslocamento para resgate às 17h33 coordenadas (G° MM,MMM'): 5° 13,010' N, 50° 07,030' W. Primeira resgatada às 17h41 - 70% oleada e a segunda, às 17h44 - 30% oleada. Pouco responsivas.		
09/12/2025 16:06	Resgate concluído e bem sucedido da ave e da tartaruga (ocorrência 01)		
09/12/2025 15:30	Ocorrência (01) de uma Pardela preta com 70% oleada e uma tartaruga cabeçuda de 15 kg 50% oleada, ambas vivas. Em torno de 20 min do ponto do incidente. A Cronos irá realizar o resgate.		
09/12/2025 15:01	Confirmado afloramento do óleo nas coordenadas 50°06'16"W e 5°16'41N		
09/12/2025 11:41	Comunicado inicial do incidente de Aviso aos Navegantes (DPBR-2025- 00009)		
09/12/2025 10:06	A embarcação de Oportunidade Offshore será a URANO, saindo de Belém, com ETA previsto para 14h00 do dia 12/12 na área da sonda.		
09/12/2025 09:50	Informado que o Plano de Segurança Local (ICS-208) já se encontra aprovado e disponibilizado no IAP Software.		
09/12/2025 09:50	Informado que as Análises de Risco (ICS-215A) foram atualizadas		
09/12/2025 09:26	Comunicado Inicial para ANP, IBAMA e Marinha informando sobre vazamento de Óleo – Poço Morpho, Bloco FZA-M-59, Bacia da Foz do Amazonas.		
ICS 201-2 - Objetivos e Ações Iniciais		Updated 11/12/2025 15:30 UTC -3:00	
INCIDENT ACTION PLAN SOFTWARE™	Impresso 11/12/2025 15:34 UTC -3:00	4 of 16	© TRG

ICS 201-2 - Objetivos e Ações Iniciais		Nome da versão: ICS 201-2	
Nome do Incidente: Simulado FZA-M-59 DEZEMBRO 2025		Resposta Inicial [09/12/2025 15:18 - 10/12/2025 15:18]	
09/12/2025 09:04	Acionamento da Mineral - FT Manejo de Fauna Nearshore 01 (SÃO CRISTOVÃO) e FT Manejo de Fauna Nearshore 02 (SANTA MARIA).		
09/12/2025 09:04	Acionamento da Mineral - FT Manejo de Fauna Offshore 03 (BARU) acionada.		
09/12/2025 09:04	Acionamento da Mineral - FT Manejo de Fauna Nearshore 01 (SÃO CRISTOVÃO) e FT Manejo de Fauna Nearshore 02 (SANTA MARIA). As embarcações sairão às 09h00 do Píer Lunay em direção ao Ponto de Encontro na Baía de Oiapoque, somente com a tripulação. Assim que as equipes chegarem em Oiapoque, serão embarcadas nas respectivas Nearshore.		
09/12/2025 07:52	Acionamento da embarcação Baru Gorgona		
09/12/2025 06:50	Acionamento da Mineral - FT Manejo de Fauna Offshore 01 (CRONOS) e FT Manejo de Fauna Offshore 02 (MCE) , já realizando monitoramento na área próximo a sonda em ponto estacionário.		
09/12/2025 06:11	Mobilização da embarcação OR MR Sidney para seguinte coordenada: Ponto 1: 05° 17' 10,351" N / 50° 06' 15,022" W.		
09/12/2025 06:00	Um ROV da sonda verificou vazamento de óleo na cabeça do poço Morpho. Vazão estimada de 10.000 barris/dia		
Ação Planejada			
Ação/Evento/ Notas			
Potencial do Incidente			
Limitações e Restrições			
ICS 201-2 - Objetivos e Ações Iniciais		Updated 11/12/2025 15:30 UTC -3:00	
INCIDENT ACTION PLAN SOFTWARE™	Impresso 11/12/2025 15:34 UTC -3:00	5 of 16	© TRG

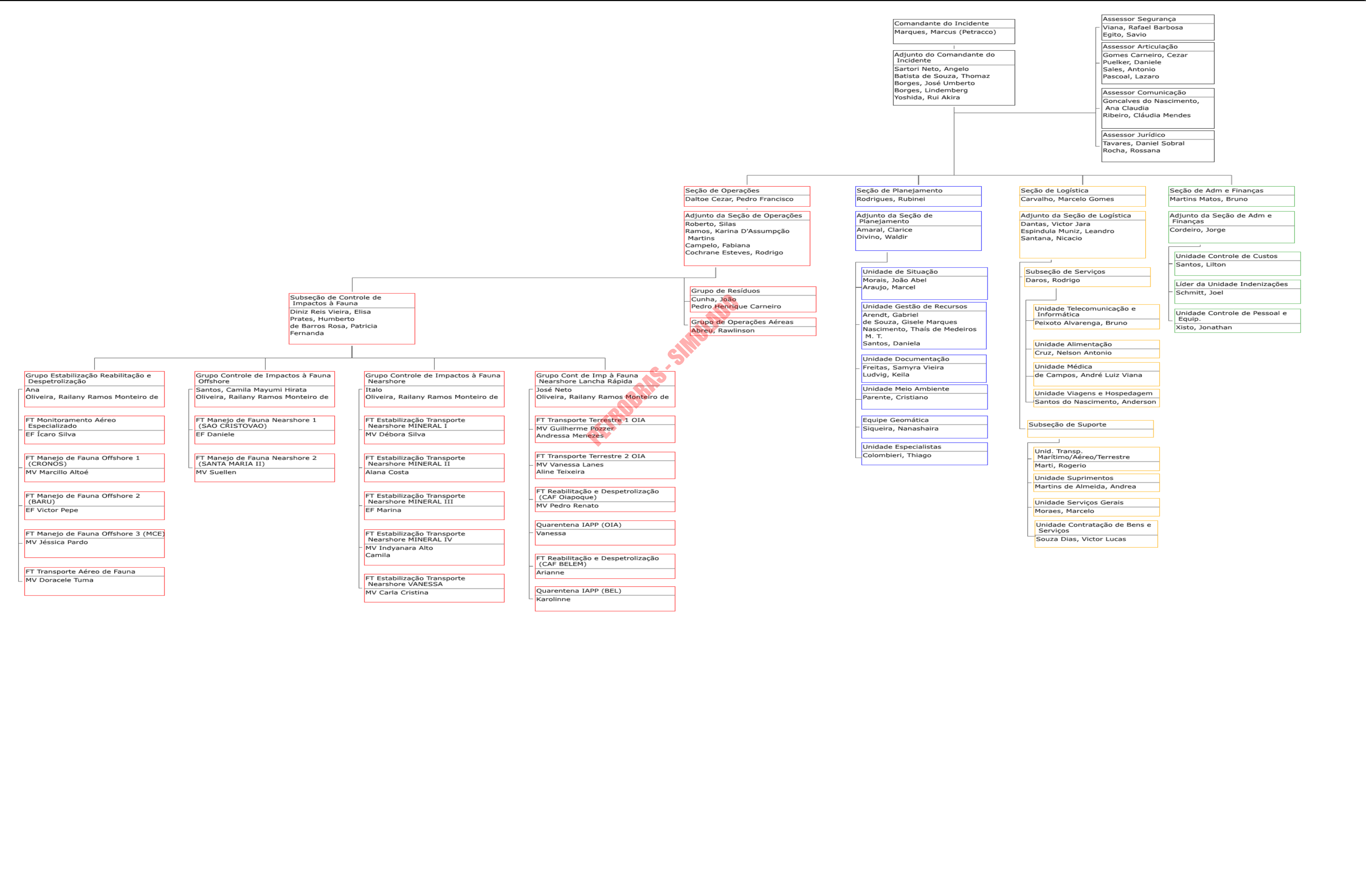

ICS 201-4 - Resumo de Recursos

Nome do Incidente: Simulado FZA-M-59 DEZEMBRO 2025

Resposta Inicial [09/12/2025 15:18 - 10/12/2025 15:18]

ID	Recurso			Pedido	ETA	Recebi do	Área de Operação
	Quantidade	Tipo / Descrição	Fornecedor				
458	1 un	Posto de Comando: [SEÇÃO LOGÍSTICA] Mobilização do Posto de Comando	Hotel La Villa Morena	11/12/2025 12:58	12/10/2025 07:00	<input type="checkbox"/>	Área de Espera (AE) - Aeródromo do Oiapoque
145	1 un	Aeronave: Helicóptero: PR-OHE	OMNI TAXI AEREO S/A	09/12/2025 10:58		<input checked="" type="checkbox"/>	Área de Espera (AE) - Aeródromo do Oiapoque
121	1 un	Aeronave: UTI Móvel Aérea: PR-OHP	OMNI TAXI AEREO S/A	09/12/2025 10:16		<input checked="" type="checkbox"/>	Área de Espera (AE) - Aeródromo do Oiapoque
122	1 un	Aeronave: Asa Fixa: Poseidon 2	Fototerra	09/12/2025 10:17		<input checked="" type="checkbox"/>	Área de Espera (AE) - Aeroporto de Macapá
313	10 un	Equipamento: Comunicação: (Voadeiras) Internet Satelital		09/12/2025 17:08		<input checked="" type="checkbox"/>	Área de Espera (AE) - CEF Clevelândia - OIA
311	10 un	Equipamento: Comunicação: (Voadeiras) Rádio VHF		09/12/2025 17:05		<input checked="" type="checkbox"/>	Área de Espera (AE) - CEF Clevelândia - OIA
312	10 un	Equipamento: Comunicação: (Voadeiras) Spot X		09/12/2025 17:07		<input checked="" type="checkbox"/>	Área de Espera (AE) - CEF Clevelândia - OIA
303	10 un	Equipamento: Comunicação: (Voadeiras) Telefone Satelital		09/12/2025 16:56		<input checked="" type="checkbox"/>	Área de Espera (AE) - CEF Clevelândia - OIA
124	10 un	Embarcação de Pequeno Porte: Voadeiras	Ambipar Response	09/12/2025 10:20		<input checked="" type="checkbox"/>	Área de Espera (AE) - CEF Clevelândia - OIA
463	1 un	Energia: Estação de energia	Bluetti Energy	11/12/2025 13:35	11/12/2025 08:30	<input type="checkbox"/>	Área de Espera (AE) - CEF Clevelândia - OIA
290	1 un	Equipamento: Comunicação: (Mineral I) Internet Satelital		09/12/2025 16:45		<input checked="" type="checkbox"/>	FT Estabilização e Transporte Nearshore 1 (embarcações de pequeno porte)
284	1 un	Equipamento: Comunicação: (Mineral I) Spot X		09/12/2025 16:40		<input checked="" type="checkbox"/>	FT Estabilização e Transporte Nearshore 1 (embarcações de pequeno porte)
274	1 un	Equipamento: Comunicação: (Mineral I) Rádio VHF		09/12/2025 16:30		<input checked="" type="checkbox"/>	FT Estabilização e Transporte Nearshore 1 (embarcações de pequeno porte)
197	1 un	Equipamento: Monitoramento: (Mineral I) Kit monitor.embarcado tel satelital		09/12/2025 14:43		<input checked="" type="checkbox"/>	FT Estabilização e Transporte Nearshore 1 (embarcações de pequeno porte)
206	1 un	Fauna: Especialista: (Mineral I) Especialista de Fauna		09/12/2025 14:52		<input checked="" type="checkbox"/>	FT Estabilização e Transporte Nearshore 1 (embarcações de pequeno porte)
216	1 un	Kit para Captura de Fauna: (Mineral I) Kit de resgate de fauna		09/12/2025 14:52		<input checked="" type="checkbox"/>	FT Estabilização e Transporte Nearshore 1 (embarcações de pequeno porte)
226	1 un	Kit para Estabilização de Fauna: (Mineral I) Kit de estabilização móvel de fauna		09/12/2025 15:12		<input checked="" type="checkbox"/>	FT Estabilização e Transporte Nearshore 1 (embarcações de pequeno porte)
233	1 un	Médico Veterinário: (Mineral I) Médico Veterinário		09/12/2025 15:18		<input checked="" type="checkbox"/>	FT Estabilização e Transporte Nearshore 1 (embarcações de pequeno porte)
139	1 un	Embarcação de Pequeno Porte: Mineral I	Mineral Engenharia e Meio Ambiente Ltda.	09/12/2025 10:45		<input checked="" type="checkbox"/>	FT Estabilização e Transporte Nearshore 1 (embarcações de pequeno porte)
294	1 un	Equipamento: Comunicação: (Mineral II) Internet Satelital		09/12/2025 16:50		<input checked="" type="checkbox"/>	FT Estabilização e Transporte Nearshore 2 (embarcações de pequeno porte)
275	1 un	Equipamento: Comunicação: (Mineral II) Rádio VHF		09/12/2025 16:32		<input checked="" type="checkbox"/>	FT Estabilização e Transporte Nearshore 2 (embarcações de pequeno porte)

ICS 201-4 - Resumo de Recursos

INCIDENT ACTION PLAN SOFTWARE™

Impresso 11/12/2025 15:34 UTC -3:00

7 of 16

© TRG

ICS 201-4 - Resumo de Recursos

Nome do Incidente: Simulado FZA-M-59 DEZEMBRO 2025

Resposta Inicial [09/12/2025 15:18 - 10/12/2025 15:18]

ID	Recurso			Pedido	ETA	Recebido	Área de Operação
	Quantidade	Tipo / Descrição	Fornecedor				
286	1 un	Equipamento: Comunicação: (Mineral II) Spot X		09/12/2025 16:41		<input checked="" type="checkbox"/>	FT Estabilização e Transporte Nearshore 2 (embarcações de pequeno porte)
198	1 un	Equipamento: Monitoramento: (Mineral II) Kit monitor.embarcado tel satelital		09/12/2025 14:44		<input checked="" type="checkbox"/>	FT Estabilização e Transporte Nearshore 2 (embarcações de pequeno porte)
208	1 un	Fauna: Especialista: (Mineral II) Especialista de fauna		09/12/2025 14:54		<input checked="" type="checkbox"/>	FT Estabilização e Transporte Nearshore 2 (embarcações de pequeno porte)
217	1 un	Kit para Captura de Fauna: (Mineral II) Kit de resgate de fauna		09/12/2025 15:02		<input checked="" type="checkbox"/>	FT Estabilização e Transporte Nearshore 2 (embarcações de pequeno porte)
227	1 un	Kit para Estabilização de Fauna: (Mineral II) Kit de estabilização móvel de fauna		09/12/2025 15:13		<input checked="" type="checkbox"/>	FT Estabilização e Transporte Nearshore 2 (embarcações de pequeno porte)
235	1 un	Médico Veterinário: (Mineral II) Médico Veterinário		09/12/2025 15:19		<input checked="" type="checkbox"/>	FT Estabilização e Transporte Nearshore 2 (embarcações de pequeno porte)
140	1 un	Embarcação de Pequeno Porte: Mineral II	Mineral Engenharia e Meio Ambiente Ltda.	09/12/2025 10:46		<input checked="" type="checkbox"/>	FT Estabilização e Transporte Nearshore 2 (embarcações de pequeno porte)
297	1 un	Equipamento: Comunicação: (Mineral III) Internet Satelital		09/12/2025 16:52		<input checked="" type="checkbox"/>	FT Estabilização e Transporte Nearshore 3 (embarcações de pequeno porte)
276	1 un	Equipamento: Comunicação: (Mineral III) Rádio VHF		09/12/2025 16:33		<input checked="" type="checkbox"/>	FT Estabilização e Transporte Nearshore 3 (embarcações de pequeno porte)
287	1 un	Equipamento: Comunicação: (Mineral III) Spot X		09/12/2025 16:42		<input checked="" type="checkbox"/>	FT Estabilização e Transporte Nearshore 3 (embarcações de pequeno porte)
200	1 un	Equipamento: Monitoramento: (Mineral III) Equip. Monitoramento		09/12/2025 14:45		<input checked="" type="checkbox"/>	FT Estabilização e Transporte Nearshore 3 (embarcações de pequeno porte)
209	1 un	Fauna: Especialista: (Mineral III) Especialista Fauna		09/12/2025 14:54		<input checked="" type="checkbox"/>	FT Estabilização e Transporte Nearshore 3 (embarcações de pequeno porte)
218	1 un	Kit para Captura de Fauna: (Mineral III) Kit de resgate de fauna		09/12/2025 15:03		<input checked="" type="checkbox"/>	FT Estabilização e Transporte Nearshore 3 (embarcações de pequeno porte)
228	1 un	Kit para Estabilização de Fauna: (Mineral III) Kit para Estabilização de Fauna		09/12/2025 15:13		<input checked="" type="checkbox"/>	FT Estabilização e Transporte Nearshore 3 (embarcações de pequeno porte)
237	1 un	Médico Veterinário: (Mineral III) Médico Veterinário		09/12/2025 15:20		<input checked="" type="checkbox"/>	FT Estabilização e Transporte Nearshore 3 (embarcações de pequeno porte)
141	1 un	Embarcação de Pequeno Porte: Mineral III	Mineral Engenharia e Meio Ambiente Ltda.	09/12/2025 10:47		<input checked="" type="checkbox"/>	FT Estabilização e Transporte Nearshore 3 (embarcações de pequeno porte)
301	1 un	Equipamento: Comunicação: (Mineral IV) Internet Satelital		09/12/2025 16:54		<input checked="" type="checkbox"/>	FT Estabilização e Transporte Nearshore 4 (embarcações de pequeno porte)
278	1 un	Equipamento: Comunicação: (Mineral IV) Rádio VHF		09/12/2025 16:35		<input checked="" type="checkbox"/>	FT Estabilização e Transporte Nearshore 4 (embarcações de pequeno porte)
289	1 un	Equipamento: Comunicação: (Mineral IV) Spot X		09/12/2025 16:43		<input checked="" type="checkbox"/>	FT Estabilização e Transporte Nearshore 4 (embarcações de pequeno porte)

ICS 201-4 - Resumo de Recursos

ICS 201-4 - Resumo de Recursos

Nome do Incidente: Simulado FZA-M-59 DEZEMBRO 2025

Resposta Inicial [09/12/2025 15:18 - 10/12/2025 15:18]

ID	Recurso			Pedido	ETA	Recebido	Área de Operação
	Quantidade	Tipo / Descrição	Fornecedor				
201	1 un	Equipamento: Monitoramento: (Mineral IV) Equip. Monitoramento		09/12/2025 14:46		<input checked="" type="checkbox"/>	FT Estabilização e Transporte Nearshore 4 (embarcações de pequeno porte)
210	1 un	Fauna: Especialista: (Mineral IV) Especialista de Fauna		09/12/2025 14:55		<input checked="" type="checkbox"/>	FT Estabilização e Transporte Nearshore 4 (embarcações de pequeno porte)
219	1 un	Kit para Captura de Fauna: (Mineral IV) Kit de resgate de Fauna		09/12/2025 15:04		<input checked="" type="checkbox"/>	FT Estabilização e Transporte Nearshore 4 (embarcações de pequeno porte)
229	1 un	Kit para Estabilização de Fauna: (Mineral IV) Kit estabilização móvel de fauna		09/12/2025 15:14		<input checked="" type="checkbox"/>	FT Estabilização e Transporte Nearshore 4 (embarcações de pequeno porte)
255	1 un	Médico Veterinário: (Mineral IV) Médico Veterinário		09/12/2025 16:02		<input checked="" type="checkbox"/>	FT Estabilização e Transporte Nearshore 4 (embarcações de pequeno porte)
142	1 un	Embarcação de Pequeno Porte: Mineral IV	Mineral Engenharia e Meio Ambiente Ltda.	09/12/2025 10:47		<input checked="" type="checkbox"/>	FT Estabilização e Transporte Nearshore 4 (embarcações de pequeno porte)
193	1 un	Drone: (São Cristovao) Drone		09/12/2025 14:38		<input checked="" type="checkbox"/>	FT Manejo de Fauna Nearshore 01 (SÃO CRISTOVÃO)
220	1 un	Kit para Captura de Fauna: (São Cristovao) Kit de resgate de fauna		09/12/2025 15:04		<input checked="" type="checkbox"/>	FT Manejo de Fauna Nearshore 01 (SÃO CRISTOVÃO)
231	1 un	Kit para Monitoramento de Fauna: (São Cristovao) Kit monitor.embarc tel satelital		09/12/2025 15:16		<input checked="" type="checkbox"/>	FT Manejo de Fauna Nearshore 01 (SÃO CRISTOVÃO)
189	1 un	Contêiner: (São Cristovao) Contêiner estabilização fauna	Mineral Engenharia e Meio Ambiente Ltda.	09/12/2025 14:28		<input checked="" type="checkbox"/>	FT Manejo de Fauna Nearshore 01 (SÃO CRISTOVÃO)
126	1 un	Embarcação Nearshore: São Cristovão	Mineral Engenharia e Meio Ambiente Ltda.	09/12/2025 10:26		<input checked="" type="checkbox"/>	FT Manejo de Fauna Nearshore 01 (SÃO CRISTOVÃO)
190	1 un	Contêiner: (Santa Maria II) Contêiner estabilização fauna		09/12/2025 14:33		<input checked="" type="checkbox"/>	FT Manejo de Fauna Nearshore 2 (SANTA MARIA II)
195	1 un	Drone: (Santa Maria II) Drone		09/12/2025 14:41		<input checked="" type="checkbox"/>	FT Manejo de Fauna Nearshore 2 (SANTA MARIA II)
222	1 un	Kit para Captura de Fauna: (Santa Maria II) Kit de resgate de fauna		09/12/2025 15:09		<input checked="" type="checkbox"/>	FT Manejo de Fauna Nearshore 2 (SANTA MARIA II)
232	1 un	Kit para Monitoramento de Fauna: (Santa Maria II) Kit mon.embarcado tel satelital		09/12/2025 15:17		<input checked="" type="checkbox"/>	FT Manejo de Fauna Nearshore 2 (SANTA MARIA II)
137	1 un	Embarcação Nearshore: Santa Maria II	Mineral Engenharia e Meio Ambiente Ltda.	09/12/2025 15:00		<input checked="" type="checkbox"/>	FT Manejo de Fauna Nearshore 2 (SANTA MARIA II)
191	1 un	Contêiner: (Cronos) Contêiner estabilização fauna		09/12/2025 14:35		<input checked="" type="checkbox"/>	FT Manejo de Fauna Offshore 1 (CRONOS)
204	1 un	Equipamento: Monitoramento: (Cronos) Kit de monit. embarc. tel satelital		09/12/2025 14:47		<input checked="" type="checkbox"/>	FT Manejo de Fauna Offshore 1 (CRONOS)
212	1 un	Fauna: Especialista: (Cronos) Especialista de Fauna		09/12/2025 14:56		<input checked="" type="checkbox"/>	FT Manejo de Fauna Offshore 1 (CRONOS)
223	1 un	Kit para Captura de Fauna: (Cronos) Kit resgate de Fauna		09/12/2025 15:10		<input checked="" type="checkbox"/>	FT Manejo de Fauna Offshore 1 (CRONOS)

ICS 201-4 - Resumo de Recursos

ICS 201-4 - Resumo de Recursos

Nome do Incidente: Simulado FZA-M-59 DEZEMBRO 2025

Resposta Inicial [09/12/2025 15:18 - 10/12/2025 15:18]

ID	Recurso			Pedido	ETA	Recebido	Área de Operação
	Quantidade	Tipo / Descrição	Fornecedor				
256	1 un	Médico Veterinário: (Cronos) Médico Veterinário		09/12/2025 16:03		<input checked="" type="checkbox"/>	FT Manejo de Fauna Offshore 1 (CRONOS)
132	1 un	Embarcação Offshore: Cronos	Mineral Engenharia e Meio Ambiente Ltda.	09/12/2025 10:34		<input checked="" type="checkbox"/>	FT Manejo de Fauna Offshore 1 (CRONOS)
192	1 un	Contêiner Climatizado: (MCE) Container Climatizado		09/12/2025 14:36		<input checked="" type="checkbox"/>	FT Manejo de Fauna Offshore 2 (MCE)
370	1 un	Equipamento: Comunicação: (MCE) Spot X		10/12/2025 09:28		<input checked="" type="checkbox"/>	FT Manejo de Fauna Offshore 2 (MCE)
205	1 un	Equipamento: Monitoramento: (MCE) Monit. animais frentes oper. terrestres		09/12/2025 14:49		<input checked="" type="checkbox"/>	FT Manejo de Fauna Offshore 2 (MCE)
225	1 un	Kit para Captura de Fauna: (MCE) Monit. animais frentes oper. terrestres		09/12/2025 15:11		<input checked="" type="checkbox"/>	FT Manejo de Fauna Offshore 2 (MCE)
230	1 un	Kit para Estabilização de Fauna: (MCE) Monit. animais frentes oper. terrestres		09/12/2025 15:15		<input checked="" type="checkbox"/>	FT Manejo de Fauna Offshore 2 (MCE)
125	1 un	Embarcação Offshore: MCE	Mineral Engenharia e Meio Ambiente Ltda.	09/12/2025 10:24		<input checked="" type="checkbox"/>	FT Manejo de Fauna Offshore 2 (MCE)
457	1 un	Contêiner Climatizado: (Baru Gorgona) Contêiner de estabilização de fauna		11/12/2025 11:37		<input checked="" type="checkbox"/>	FT Manejo de Fauna Offshore 3 (BARU)
213	1 un	Fauna: Especialista: (Baru Gorgona) Especialista de Fauna		09/12/2025 14:57		<input checked="" type="checkbox"/>	FT Manejo de Fauna Offshore 3 (BARU)
257	1 un	Médico Veterinário: (Baru Gorgona) Médico Veterinário		09/12/2025 16:04		<input checked="" type="checkbox"/>	FT Manejo de Fauna Offshore 3 (BARU)
134	1 un	Embarcação Offshore: Baru Gorgona	Baru	10/12/2025 08:00		<input checked="" type="checkbox"/>	FT Manejo de Fauna Offshore 3 (BARU)
172	1 un	Embarcação Offshore: Urano	ARVUT	09/12/2025 12:47	12/12/2025 14:00	<input type="checkbox"/>	FT MONITORAMENTO EMBARCADO OFFSHORE 4 (URANO)
203	2 un	Médico Veterinário: (Seção Operações) Médico Veterinário	Mineral Engenharia e Meio Ambiente Ltda.	09/12/2025 14:48	12/12/2025 14:00	<input type="checkbox"/>	FT MONITORAMENTO EMBARCADO OFFSHORE 4 (URANO)
187	4 un	Recursos Humanos (Pessoas): (Seção Operações) Especialistas de Fauna	Mineral Engenharia e Meio Ambiente Ltda.	09/12/2025 14:25	10/12/2025 10:00	<input type="checkbox"/>	FT MONITORAMENTO EMBARCADO OFFSHORE 4 (URANO)
196	1 un	Trailer de Fauna: Seção Operações - Container Climatizado	Mineral Engenharia e Meio Ambiente Ltda.	09/12/2025 14:42	10/12/2025 00:00	<input type="checkbox"/>	FT MONITORAMENTO EMBARCADO OFFSHORE 4 (URANO)
365	1 un	Fauna: Especialista: (IAAP Belém) Especialista de Fauna		10/12/2025 08:56		<input checked="" type="checkbox"/>	FT Reabilitação Área de Quarentena IAAP- Belém
320	1 un	Fauna: Especialista: (Quarentena Belém) Especialista de Fauna		09/12/2025 17:14		<input checked="" type="checkbox"/>	FT Reabilitação Área de Quarentena IAAP- Belém
364	1 un	Médico Veterinário: (IAAP Belém) Médico Veterinário		10/12/2025 08:55		<input checked="" type="checkbox"/>	FT Reabilitação Área de Quarentena IAAP- Belém
318	1 un	Médico Veterinário: (Quarentena Belém) Médico Veterinário		09/12/2025 17:13		<input checked="" type="checkbox"/>	FT Reabilitação Área de Quarentena IAAP- Belém

ICS 201-4 - Resumo de Recursos

ICS 201-4 - Resumo de Recursos							
Nome do Incidente: Simulado FZA-M-59 DEZEMBRO 2025				Resposta Inicial [09/12/2025 15:18 - 10/12/2025 15:18]			
ID	Recurso			Pedido	ETA	Recebido	Área de Operação
	Quantidade	Tipo / Descrição	Fornecedor				
143	1 un	Instalações: Quarentena - Belém	Ambipar Response	09/12/2025 10:51		<input checked="" type="checkbox"/>	FT Reabilitação Área de Quarentena IAAP- Belém
363	1 un	Fauna: Especialista: (IAAP OIA) Especialista de Fauna		10/12/2025 08:49		<input checked="" type="checkbox"/>	FT Reabilitação Área de Quarentena IAAP- OIA
360	1 un	Médico Veterinário: (IAAP OIA) Médico Veterinário		10/12/2025 08:47		<input checked="" type="checkbox"/>	FT Reabilitação Área de Quarentena IAAP- OIA
144	1 un	Instalações: Quarentena - Oiapoque	Mineral Engenharia e Meio Ambiente Ltda.	09/12/2025 10:52		<input checked="" type="checkbox"/>	FT Reabilitação Área de Quarentena IAAP- OIA
371	1 un	Kit para Estabilização de Fauna: (CAF OIA) Kit de resposta secundária		10/12/2025 09:31		<input checked="" type="checkbox"/>	FT Reabilitação e Despetrolização - CAF Oiapoque
131	1 un	Instalações: CAF - Oiapoque	Mineral Engenharia e Meio Ambiente Ltda.	09/12/2025 10:33		<input checked="" type="checkbox"/>	FT Reabilitação e Despetrolização - CAF Oiapoque
264	1 un	Fauna: Especialista: (CAF Belém) Especialista de Fauna		09/12/2025 16:11		<input checked="" type="checkbox"/>	FT Reabilitação e Despetrolização - CRD Belém
267	2 un	Médico Veterinário: (CAF Belém) Médico Veterinário		09/12/2025 16:17		<input checked="" type="checkbox"/>	FT Reabilitação e Despetrolização - CRD Belém
130	1 un	Instalações: CAF - Belém	Ambipar Response	09/12/2025 10:32		<input checked="" type="checkbox"/>	FT Reabilitação e Despetrolização - CRD Belém
153	1 un	Veículo: Resgate: Veículo de Transporte de Fauna	Mineral Engenharia e Meio Ambiente Ltda.	09/12/2025 11:06		<input checked="" type="checkbox"/>	FT Transporte Terrestre 01 OIA
151	1 un	Veículo: Resgate: Veículo de Transporte de Fauna	Ambipar Response	09/12/2025 11:04		<input checked="" type="checkbox"/>	FT Transporte Terrestre Belém
368	1 un	Contêiner Climatizado: (Sonda NS-42) Contêiner de estabilização de fauna		10/12/2025 09:19		<input checked="" type="checkbox"/>	Local do Incidente
367	1 un	Fauna: Especialista: (Sonda NS-42) Especialista de Fauna		10/12/2025 09:14		<input checked="" type="checkbox"/>	Local do Incidente
369	1 un	Kit para Estabilização de Fauna: (Sonda NS-42) Kit móvel de estabilização de fauna		10/12/2025 09:22		<input checked="" type="checkbox"/>	Local do Incidente
366	1 un	Médico Veterinário: (Sonda NS-42) Médico Veterinário		10/12/2025 09:09		<input checked="" type="checkbox"/>	Local do Incidente
129	1 un	Navio Sonda: NS-42	Foresea Intelligent Drilling Solutions	09/12/2025 10:30		<input checked="" type="checkbox"/>	Local do Incidente
373	1350 un	Diversos: Alimentação: Serviço de alimentação almoço e coffee-break	Festa Pronta	10/12/2025 10:04	10/12/2025 00:00	<input checked="" type="checkbox"/>	Posto de Comando
452	4 un	Equipamento: Comunicação: Notebook Dell	Petrobras - Petroleo Brasileiro S.A	11/12/2025 09:50	09/12/2025 10:00	<input type="checkbox"/>	Posto de Comando
127	1 un	Posto de Comando: Posto de Comando - EDISEN	Petrobras - Petroleo Brasileiro S.A	09/12/2025 10:27		<input checked="" type="checkbox"/>	Posto de Comando
455	50 un	Recursos Humanos (Pessoas): Operadores		11/12/2025 11:22		<input checked="" type="checkbox"/>	Posto de Comando Avançado - Oiapoque
456	8 un	Veículo Off-road: Pickup 4x4		11/12/2025 11:27		<input checked="" type="checkbox"/>	Posto de Comando Avançado - Oiapoque
429	192 un	Quartos de Hotel: Espaço VIP 2	Espaço VIP 2	10/12/2025 17:00	09/12/2025 12:00	<input type="checkbox"/>	Posto de Comando Avançado - Oiapoque
392	5 un	Diversos: RADIO COMUNICADOR BOMVINK	A.N. CARVALHO JUNIOR	10/12/2025 13:52	10/12/2025 08:00	<input type="checkbox"/>	Posto de Comando Avançado - Oiapoque
379	1 un	Diversos: ALCOOL E PROTETOR SOLAR	Americanas	10/12/2025 10:47	10/12/2025 00:00	<input type="checkbox"/>	Posto de Comando Avançado - Oiapoque
ICS 201-4 - Resumo de Recursos							
INCIDENT ACTION PLAN SOFTWARE™		Impresso 11/12/2025 15:34 UTC -3:00		11 of 16		© TRG	

ICS 201-4 - Resumo de Recursos							
Nome do Incidente: Simulado FZA-M-59 DEZEMBRO 2025				Resposta Inicial [09/12/2025 15:18 - 10/12/2025 15:18]			
ID	Recurso			Pedido	ETA	Recebido	Área de Operação
	Quantidade	Tipo / Descrição	Fornecedor				
422	61 un	Diversos: CAPA DE CHUVA VABENE	ARMARINHO CAMPEÃO	10/12/2025 16:25	10/12/2025 00:00	<input type="checkbox"/>	Posto de Comando Avançado - Oiapoque
426	10 un	Diversos: PROTETOR SOLAR	ATACADÃO AMAPA	10/12/2025 16:40	10/12/2025 06:00	<input type="checkbox"/>	Posto de Comando Avançado - Oiapoque
416	1 un	Diversos: CABO/GANCHO	AVICAP	10/12/2025 16:15	10/12/2025 00:00	<input type="checkbox"/>	Posto de Comando Avançado - Oiapoque
396	1 un	Diversos: LIXEIRAS	AVICAP	10/12/2025 13:57	10/12/2025 00:00	<input type="checkbox"/>	Posto de Comando Avançado - Oiapoque
460	90 un	Diversos: (LOGÍSTICA) PASSAGEM AÉREA AZUL	Azul Linhas Aéreas Brasileiras	11/12/2025 13:26	09/12/2025 09:00	<input type="checkbox"/>	Posto de Comando Avançado - Oiapoque
420	1 un	Diversos: MATERIAL DE ESCRITORIO	B P SANTOS LTDA	10/12/2025 16:21	10/12/2025 00:00	<input type="checkbox"/>	Posto de Comando Avançado - Oiapoque
428	1 un	Diversos: SERVIÇO DE INFORMATICA	B P SANTOS LTDA	10/12/2025 16:47	10/12/2025 00:00	<input type="checkbox"/>	Posto de Comando Avançado - Oiapoque
391	3 un	Diversos: CAPA DE CHUVA C MAN	BEL Distribuidora	10/12/2025 13:46	10/12/2025 12:00	<input type="checkbox"/>	Posto de Comando Avançado - Oiapoque
390	23 un	Diversos: CAPA DE CHUVA PVC FORRADA	BEL Distribuidora	10/12/2025 13:46	10/12/2025 12:00	<input type="checkbox"/>	Posto de Comando Avançado - Oiapoque
453	2 un	Energia: Estação de energia	Bluetti Energy	11/12/2025 09:52	10/12/2025 15:00	<input type="checkbox"/>	Posto de Comando Avançado - Oiapoque
414	24 un	Diversos: MATERIAL HIGINE	C.G.L DE ABREU LTDA	10/12/2025 16:14	10/12/2025 00:00	<input type="checkbox"/>	Posto de Comando Avançado - Oiapoque
393	60 un	Diversos: MASCARA RESP PARA PO	Compre OYK	10/12/2025 13:53	09/12/2025 00:00	<input type="checkbox"/>	Posto de Comando Avançado - Oiapoque
394	54 un	Diversos: PROTETOR AURICULAR	Compre OYK	10/12/2025 13:53	09/12/2025 00:00	<input type="checkbox"/>	Posto de Comando Avançado - Oiapoque
395	46 un	Diversos: PROTETOR AURICULAR	Compre OYK	10/12/2025 13:53	09/12/2025 00:00	<input type="checkbox"/>	Posto de Comando Avançado - Oiapoque
401	1 un	Veículo de Transporte (Passageiros): TRANSPORTE PARA APOIO DO PCL	CS Brasil	10/12/2025 14:29	10/12/2025 00:00	<input type="checkbox"/>	Posto de Comando Avançado - Oiapoque
376	1 un	Diversos: FITAS ADESIVAS/MARCAÇÃO	DARKLE R ARAUJO ME	10/12/2025 10:32	10/12/2025 08:00	<input type="checkbox"/>	Posto de Comando Avançado - Oiapoque
402	1 un	Diversos: PAPEL VERGE	DARKLE R ARAUJO ME	10/12/2025 14:31	09/12/2025 14:00	<input type="checkbox"/>	Posto de Comando Avançado - Oiapoque
427	1 un	Diversos: RÉMEDIOS	DROGARIA MENOR PREÇO	10/12/2025 16:43	10/12/2025 07:00	<input type="checkbox"/>	Posto de Comando Avançado - Oiapoque
425	10 un	Diversos: ADAPTADOR BOB 20A	Eletro Biônico	10/12/2025 16:38	10/12/2025 08:00	<input type="checkbox"/>	Posto de Comando Avançado - Oiapoque
424	2 un	Diversos: CAVALETE AMARELO 27X65CM CUIDADO PISO MOLHADO	Eletro Biônico	10/12/2025 16:37	10/12/2025 00:00	<input type="checkbox"/>	Posto de Comando Avançado - Oiapoque
398	1 un	Diversos: MATERIAL GERAL PARA MOBILIZAÇÃO DO PCL	Eletro Biônico	10/12/2025 14:19	10/12/2025 12:00	<input type="checkbox"/>	Posto de Comando Avançado - Oiapoque
389	1 un	Diversos: EPI	EQUINOX AMAZON	10/12/2025 13:45	10/12/2025 00:00	<input type="checkbox"/>	Posto de Comando Avançado - Oiapoque
461	90 un	Diversos: (LOGÍSTICA) PASSAGEM AÉREA GOL	GOL Linhas Aéreas	11/12/2025 13:26	09/12/2025 09:00	<input type="checkbox"/>	Posto de Comando Avançado - Oiapoque
417	1 un	Diversos: REMÉDIOS	GRUPO POPULAR	10/12/2025 16:16	10/12/2025 00:00	<input type="checkbox"/>	Posto de Comando Avançado - Oiapoque
430	35 un	Quartos de Hotel: Hotel Beira Rio	HOTEL BEIRA RIO	10/12/2025 17:00	09/12/2025 12:00	<input type="checkbox"/>	Posto de Comando Avançado - Oiapoque
ICS 201-4 - Resumo de Recursos							
INCIDENT ACTION PLAN SOFTWARE™		Impresso 11/12/2025 15:34 UTC -3:00		12 of 16		© TRG	

ICS 201-4 - Resumo de Recursos							
Nome do Incidente: Simulado FZA-M-59 DEZEMBRO 2025				Resposta Inicial [09/12/2025 15:18 - 10/12/2025 15:18]			
ID	Recurso			Pedido	ETA	Recebido	Área de Operação
	Quantidade	Tipo / Descrição	Fornecedor				
431	98 un	Quartos de Hotel: Hotel Cayene	Hotel Cayene	10/12/2025 17:00	09/12/2025 12:00	<input type="checkbox"/>	Posto de Comando Avançado - Oiapoque
399	1 un	Diversos: MOBILIZAÇÃO DO PCL - OIAPOQUE (HOSPEDAGEM)	Hotel La Villa Morena	10/12/2025 14:19	09/12/2025 00:00	<input type="checkbox"/>	Posto de Comando Avançado - Oiapoque
454	200 un	Diversos: Alimentação: ALIMENTAÇÃO PARA O PCL - OIAPOQUE	Hotel La Villa Morena	11/12/2025 10:30	10/12/2025 07:00	<input type="checkbox"/>	Posto de Comando Avançado - Oiapoque
128	1 un	Posto de Comando: Posto de Comando Local	Hotel La Villa Morena	09/12/2025 10:29		<input checked="" type="checkbox"/>	Posto de Comando Avançado - Oiapoque
432	198 un	Quartos de Hotel: Hotel Voyage	HOTEL VOYAGE	10/12/2025 17:00	09/12/2025 12:00	<input type="checkbox"/>	Posto de Comando Avançado - Oiapoque
433	280 un	Quartos de Hotel: Hotel Voyage 2	HOTEL VOYAGE 2	10/12/2025 17:00	09/12/2025 12:00	<input type="checkbox"/>	Posto de Comando Avançado - Oiapoque
434	330 un	Quartos de Hotel: Ibis Belem Aeroporto	IBIS BELEM AEROPORTO	10/12/2025 17:00	09/12/2025 12:00	<input type="checkbox"/>	Posto de Comando Avançado - Oiapoque
423	20 un	Diversos: CAIXA TERMICA	JONA C DA ROCHA	10/12/2025 16:30	10/12/2025 07:00	<input type="checkbox"/>	Posto de Comando Avançado - Oiapoque
418	10 un	Diversos: BOLSA TERMICA 25X14X18CM	JPS COMERCIAL ARMARINHOS	10/12/2025 16:18	10/12/2025 00:00	<input type="checkbox"/>	Posto de Comando Avançado - Oiapoque
462	131 un	Diversos: (LOGÍSTICA) PASSAGEM AÉREA LATAM	Latam Airlines	11/12/2025 13:26	09/12/2025 09:00	<input type="checkbox"/>	Posto de Comando Avançado - Oiapoque
411	1 un	Diversos: MATERIAL KITS PERNOITE	LOJAS 2A LTDA	10/12/2025 16:11	10/12/2025 00:00	<input type="checkbox"/>	Posto de Comando Avançado - Oiapoque
400	1 un	Diversos: MATERIAL PARA KITS PERNOITE	LOJAS 2A LTDA	10/12/2025 14:25	09/12/2025 17:30	<input type="checkbox"/>	Posto de Comando Avançado - Oiapoque
435	168 un	Quartos de Hotel: Macapaba Hotel	MACAPABA HOTEL	10/12/2025 17:00	09/12/2025 12:00	<input type="checkbox"/>	Posto de Comando Avançado - Oiapoque
436	40 un	Quartos de Hotel: Magnus Plaza Hotel	Magnus Plaza Hotel	10/12/2025 17:00	09/12/2025 12:00	<input type="checkbox"/>	Posto de Comando Avançado - Oiapoque
450	1 un	Diversos: Material de escritorio	MF Informática e Papelaria LTDA	11/12/2025 09:01	10/12/2025 16:00	<input type="checkbox"/>	Posto de Comando Avançado - Oiapoque
397	1 un	Diversos: Material para enfermaria	MINE PREÇO COMERCIO DE PRODUTOS FARMACEUTICOS	10/12/2025 14:14	10/12/2025 13:00	<input type="checkbox"/>	Posto de Comando Avançado - Oiapoque
437	132 un	Quartos de Hotel: Onix Hotel	ONIX HOTEL	10/12/2025 17:00	09/12/2025 12:00	<input type="checkbox"/>	Posto de Comando Avançado - Oiapoque
380	1 un	Diversos: MATERIAL DE INFORMATICA	PRIME TECNOLOGIA LTDA	10/12/2025 10:58	10/12/2025 00:00	<input type="checkbox"/>	Posto de Comando Avançado - Oiapoque
377	1 un	Diversos: MATERIAL DE HIGIENE	SENDAS DISTRIBUIDORA	10/12/2025 10:38	09/12/2025 00:00	<input type="checkbox"/>	Posto de Comando Avançado - Oiapoque
445	2	Energia: Estação de energia	Bluetti Energy	10/12/2025 18:05	09/12/2025 15:00	<input type="checkbox"/>	Subseção de Controle de Impactos à Fauna
442	12	Equipamento: Comunicação: Rádio VHF	E M Dantas Comércio e Serviços Ltda - Me	10/12/2025 18:05	09/12/2025 15:00	<input type="checkbox"/>	Subseção de Controle de Impactos à Fauna
440	16	Equipamento: Comunicação: Spot Trace	Globalstar do Brasil Ltda	10/12/2025 18:05	09/12/2025 15:00	<input type="checkbox"/>	Subseção de Controle de Impactos à Fauna
447	10	Equipamento: Comunicação: Roteadores sem fio	Kalunga	10/12/2025 18:05	09/12/2025 15:00	<input type="checkbox"/>	Subseção de Controle de Impactos à Fauna
438	13	Equipamento: Comunicação: Internet Satelital	MTNSAT Brazil Ltda.	10/12/2025 18:05	09/12/2025 15:00	<input type="checkbox"/>	Subseção de Controle de Impactos à Fauna
439	13	Equipamento: Comunicação: Firewall para Internet Satelital	Petrobras - Petroleo Brasileiro S.A	10/12/2025 18:05	09/12/2025 15:00	<input type="checkbox"/>	Subseção de Controle de Impactos à Fauna
ICS 201-4 - Resumo de Recursos							
INCIDENT ACTION PLAN SOFTWARE™		Impresso 11/12/2025 15:34 UTC -3:00		13 of 16		© TRG	

ICS 201-4 - Resumo de Recursos							
Nome do Incidente: Simulado FZA-M-59 DEZEMBRO 2025				Resposta Inicial [09/12/2025 15:18 - 10/12/2025 15:18]			
ID	Recurso			Pedido	ETA	Recebi do	Área de Operação
	Quantid ade	Tipo / Descrição	Fornecedor				
444	1	Equipamento: Comunicação: Notebook Dell	Petrobras - Petroleo Brasileiro S.A	10/12/2025 18:05	09/12/2025 15:00	<input type="checkbox"/>	Subseção de Controle de Impactos à Fauna
446	1	Equipamento: Comunicação: Tablet Samsung	Petrobras - Petroleo Brasileiro S.A	10/12/2025 18:05	09/12/2025 15:00	<input type="checkbox"/>	Subseção de Controle de Impactos à Fauna
441	13	Equipamento: Comunicação: Telefone Satelital	TELESPAZIO BRASIL S/A	10/12/2025 18:05	09/12/2025 15:00	<input type="checkbox"/>	Subseção de Controle de Impactos à Fauna
443	2	Equipamento: Comunicação: MTR (Microsoft Teams Room)	UNIFY - SOLUCOES EM TECNOLOGIA DA INFORMACAO LTDA.	10/12/2025 18:05	09/12/2025 15:00	<input type="checkbox"/>	Subseção de Controle de Impactos à Fauna
<div>PETROBRAS - SIMULADO</div>							
ICS 201-4 - Resumo de Recursos							
INCIDENT ACTION PLAN SOFTWARE™		Impresso 11/12/2025 15:34 UTC -3:00		14 of 16		© TRG	

ICS 201-5 - Análise de Segurança e Controle		Nome da versão: 09/12/2025 08:41:16	
Nome do Incidente: Simulado FZA-M-59 DEZEMBRO 2025		Resposta Inicial [09/12/2025 15:18 - 10/12/2025 15:18]	
Controle do Local			
1. O controle do Site foi Estabelecido?	Yes	2. Há um posto de comando in-loco?	Yes Se sim, onde? Inicialmente na sonda
3. Todos os funcionários foram contabilizados?	Yes	Injuries Unaccounted	0 0 Fatalities Trapped 0 0
4. Há observadores envolvidos, ou tentativas de resgate em andamento/planejadas	Observers - No Rescuers - No	5. As áreas de descontaminação foram estabelecidas?	No
Identificação de Perigo			
1. Linha (s) elétrica (s) desligada (s) ou suspensa (s)? Não	2. Produtos líquidos ou sólidos não identificados visíveis? Não		
Observações: No momento, não aplicável.	Observações: No momento, não aplicável.		
3. Direção do vento no incidente	4. É possível uma abordagem segura? Sim		
Em direção à sua posição	Observações:		
Velocidade do vento:	6. Vapores visíveis? Não		
5. Odores ou cheiros? Não	Observações: No momento, não aplicável.		
Observações: No momento, não aplicável.	8. Fogo, faíscas, fontes de ignição próximas? Não		
7. Furos, valas, água rápida, penhascos, etc. nas proximidades? Não	Observações: No momento, não aplicável.		
Observações: No momento, não aplicável.	10. Cartazes de produtos, códigos de cores visíveis? Não		
9. O tráfego local é um problema potencial? Não	Observações: No momento, não aplicável.		
Observações: No momento, não aplicável.	12. Conforme você se aproxima da cena do lado do vento, você nota uma mudança no status de alguma das opções acima? Não		
11. Outros perigos? Não	Observações: No momento, não aplicável.		
Observações: No momento, não aplicável.			
Mitigação de Perigos			
1. Objetivos de Entrada			
No momento, não aplicável. Sem pessoas presas ou feridas.			
2. 2. Sinais de alerta, barreiras, códigos de cores		No	
3. Os materias perigosos estão sendo monitorados?		No	
3a. Equipamento de amostragem		No momento, não aplicável.	
3b. Locais de amostragem		No momento, não aplicável.	
3c. Frequência de Amostragem		No momento, não aplicável.	
3d. Monitoramento de Exposição de Pessoal:		No momento, não aplicável.	
4. Mecanismo de proteção			
4a. Luvas:		No momento, não aplicável.	
4b. Respiradores		No momento, não aplicável.	
4c. Roupas:		No momento, não aplicável.	
4d. Botas:		No momento, não aplicável.	
4e. Frequência de Mudança do Cartucho Químico		No momento, não aplicável.	
5. Decon			
5a. Instruções		No momento, não aplicável.	
5b. Equipamentos de descontaminação e materiais		No momento, não aplicável.	
6. Rota de Saída de Emergência estabelecida?		No	
ICS 201-5 - Análise de Segurança e Controle		Updated 09/12/2025 08:56 UTC -3:00	
INCIDENT ACTION PLAN SOFTWARE™	Impresso 11/12/2025 15:34 UTC -3:00	15 of 16	© TRG

ICS 201-5 - Análise de Segurança e Controle		Nome da versão: 09/12/2025 08:41:16	
Nome do Incidente: Simulado FZA-M-59 DEZEMBRO 2025		Resposta Inicial [09/12/2025 15:18 - 10/12/2025 15:18]	
7. Os respondentes de Campo foram informados sobre os perigos			
Yes			
8. Observações			
Informações preliminares. No momento sem vítimas. Informações serão atualizadas conforme necessidade.			
PETROBRAS - SIMULADO			
ICS 201-5 - Análise de Segurança e Controle		Updated 09/12/2025 08:56 UTC -3:00	
INCIDENT ACTION PLAN SOFTWARE™	Impresso 11/12/2025 15:34 UTC -3:00	16 of 16	© TRG